



Wagner Kallieno prestigia evento da Antonieta

Página 6



Daniel Claro conquista Campeonato Norte Nordeste da Classe Snipe

Página 11

NITEROIENSE Gazeta



O jornal que todo mundo lê.

Ano 2 • nº 65 • Semana de 10 a 16 de novembro de 2012

Campanha de vacinação antirrábica pretende imunizar 72 mil cães e gatos

Página 2

Cidade está engajada no Dia Mundial do Diabetes

Página 2



Plano de contingência contra a dengue é aprovado

Página 3



Sábado, 10/11



Nascer do sol: 06h02 Pôr do sol: 19h12



Domingo, 11/11



Nascer do sol: 06h01 Pôr do sol: 19h12

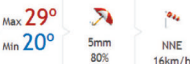

Segunda-Feira, 12/11



Nascer do sol: 06h01 Pôr do sol: 19h13



www.climatempo.com.br

Vacinação contra raiva acontece neste sábado

A Campanha Nacional de Vacinação Antirrábica acontece neste sábado (10), das 9h às 17h. A Coordenação de Vigilância em Saúde da Secretaria de Estado de Saúde (SES) reservou para o município

75 mil doses da vacina, que, de acordo com os coordenadores, pretende imunizar 72 mil cães e gatos.

De acordo com o Departamento de Vigilância Sanitária e



Controle de Zoonoses (Devic), por conta do período eleitoral, foi constatado aumento do movimento nas ruas da cidade, o que poderia provocar acidentes e agitação dos animais, além do risco do município não atingir a meta desejada.

Abaixo, alguns locais de vacinação:

CENTRO: Praça do Rink e Policlínica Regional Carlos Antonio da Silva - Av. Jansen de Mello, s/n°.

CHARITAS: PMF - Trav. Carmita, s/n°; PMF do Preventório II - Av. Quintino Bocaiuva, s/n° e Associação dos Moradores de Charitas.

FONSECA: Igreja Matriz de São Lourenço - Praça Dom Agostinho Banassi - Ponto Cem Réis; CIEP Morro do Juca Branco - R. Afonso Galvão c/ Magnólia Brasil; Assoc. Moradores Morro Boa Vista - Trav. G, 9; CIEP

Anísio Teixeira - Trav. Luis de Matos, s/n°; C.E. Machado de Assis - R. Desembargador Lima e Castro; PMF / UPA Fonseca - R. Sá Barreto, s/n°; Assoc. Moradores - R. Castro Alves, s/n° - Caixa D'Água; Sacolão Bairro Chique - Praça Guadalajara; Assoc. Moradores - R. Cel. Leônício, 420 - Campo do Teimosinho; UBS Vila Ipiranga - R. Tenente Osório, 73; E.E. Noronha Santos - R. Prof. Brandão Jr, 184; Igreja Presbiteriana do Sinai - R. Riódades, 197; E.E. Conselheiro Josino - Teixeira de Freitas c/ Trav. Leda Maria e E.M. Djalma Coutinho - R. 5 de Março, 75.

ICARAÍ: Posto Avançado CCZ - R. Lopes Trovão - Campo de São Bento e Secretaria Regional de Icarai - R. Ary Parreiras, s/n°.



Aline Cerqueira
Psicóloga Infantil
CRP 05/33877

CONSULTÓRIO
2710-6541
8135-5107

alinea_cerqueira3@hotmail.com

CLÍNICA MELHOR VIVER • R. Tocantins, 572 • São Francisco

EU SOU DO ALZIRA

Uma Escola com segurança em aprender voltada para o futuro

MATRÍCULAS ABERTAS

Do maternal ao vestibular

EDUCAÇÃO INFANTIL ENSINO FUNDAMENTAL ENSINO MÉDIO

CENTRO EDUCACIONAL ALZIRA BITTENCOURT

UNIDADE 1
Rua Ministro Odílio Kelly, 217 - Icarai
Tel.: 2705-7939 / 2722-2639

UNIDADE 2
Rua Mem de Sá, 71 - Icarai
Tel.: 2679-2351 / 2620-5041

Cidade irá participar do Dia Mundial do Diabetes

A Fundação Municipal de Saúde (FMS), por meio do Programa de Hipertensão e Diabetes, irá promover em próxima quarta-feira (14) das 8 às 13h, na Praça da República, no Centro, e em unidades da Rede Pública Municipal de Saúde, diversas atividades pela passagem do Dia Mundial do Diabetes. Com objetivo de orientar as pessoas sobre os riscos da doença, os eventos contam com o apoio da Sociedade Brasileira de Endocrinologia (SBEM).

A iniciativa conta ainda com a parceria da Biblioteca Estadual de Niterói, que cedeu uma sala multiuso onde serão realizadas atividades educativas para crianças. Na ocasião, a programação prosseguirá também em espaços abertos.

A FMS também vai promover atividades no Fonseca, na manhã do dia 14. Uma caminhada está programada, do Horto Florestal Nilo Peçanha até a Policlínica

Regional Dr. Guilherme March, seguida por oficinas educativas, com supervisão de uma equipe multiprofissional de saúde. Após a caminhada serão realizadas oficinas com psicóloga, fisioterapeuta, terapeuta ocupacional e a arte-terapeuta.

Serão realizadas também atividades físicas acompanhadas de dança promovidas pelo projeto Prev-Quedas, da Universidade Federal Fluminense (UFF).

O evento será encerrado com uma mostra de murais educativos e verificação do estado nutricional, através da aferição de Índice de Massa Corporal (IMC). Elaborados por alunos bolsistas da UFF, os temas abordados têm como foco a prevenção do diabetes e dos fatores de risco associados à doença. Durante toda a manhã, profissionais de saúde da policlínica estarão disponíveis para dar orientações sobre o tema e esclarecendo as dúvidas.



iMac Apple 27'

Core I5 • HD 1TB
4GB memória
Vídeo Radeon 1GB
Lacrado na caixa

Por R\$ 5.250,00

Informações pelo cel. 9952-4496

Niterói recebe eventos sobre sustentabilidade

Nos últimos anos, a sustentabilidade tem sido um dos principais assuntos discutidos em conferências pelo mundo. Em Niterói, a Subsecretaria de Sustentabilidade do município tem realizado importantes atividades junto à sociedade em prol do meio ambiente, e nesses dois meses restantes para o fim do ano, três eventos relacionados ao tema serão realizados na cidade.

Os documentários “O preço da floresta” e “Cartas para a floresta”, sobre a vida e o legado do seringueiro, sindicalista e ativista ambiental brasileiro Chico Mendes, serão exibidos na segunda-feira (12) às 15h no auditório do MAC pelo evento “Cine-Debate”, que além dos filmes, debaterá temas como o Código Florestal Brasilei-

ro e o desmatamento.

Já no dia 25 ocorrerá a “Caminhada Ecológica de Niterói” no Morro das Andorinhas, em Itaipu. A caminhada tem como objetivo mostrar as belezas naturais do local, além de realizar uma atividade saudável e agradável.

A cidade finaliza a seus “eventos sustentáveis” realizando o “I Simpósio de Sustentabilidade e Meio Ambiente de Niterói” nos dias 3, 4 e 5 de dezembro no Auditório do Instituto de Geociências da UFF, em São Domingos. No simpósio terá palestras, oficinas, cine-debate e apresentação de trabalhos.

Todos os eventos são gratuitos e com emissão de certificado. Para saber mais informações o telefone da Subsecretaria de Sustentabilidade é 26133409 r. 221.

Lei determina curso de empreendedorismo nas escolas

As escolas públicas passarão a oferecer, durante as férias, curso de empreendedorismo aos estudantes. O Programa de Educação Empreendedora (PEE) é tema da lei publicada no Diário Oficial do Legislativo nesta semana.

A nova regra, vetada pelo Governo, foi revalidada pelos deputados no último dia 31. Assinam conjuntamente a proposição o deputado Luiz Martins (PDT) e o ex-deputado Jânio Mendes. Martins salientou que a iniciativa, ao valorizar a educação, dá seqüência a uma bandeira partidária. “A possibilidade destas aulas durante as férias tira o jovem da inércia e o auxilia”, afirmou. O PEE será dividido em dois turnos, conforme calendário do ano letivo, e terá aulas teóricas e práticas com o objetivo de incentivar o empreendedorismo, promover a inclusão social dos jovens e apoiar os negócios inovadores.

Estado aprova plano de contingência contra a dengue da FMS de niterói

Mais de 19 mil casos deverão receber assistência médica na rede em 2013

O Plano de Contingência contra a Dengue 2013 foi aprovado em reunião nesta semana entre representantes da Coordenação de Vigilância em Saúde de Niterói (Covig), da Fundação Municipal de Saúde (FMS), e da Secretaria de Estado de Saúde (SES). O documento traça uma linha do número de casos e das epidemias da doença ocorridas desde 2000, em Nite-

rói, e faz uma estimativa de quantas pessoas poderão contrair a doença durante os cinco meses de uma possível epidemia.

Pelos cálculos da Covig, 19.950 pacientes com sintomas da enfermidade deverão receber assistência médica. O custo para a assistência, programas de prevenção, educação, material e equipamentos deverá ficar em torno de R\$ 979.038,00.

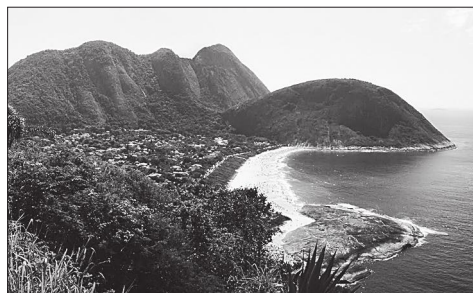
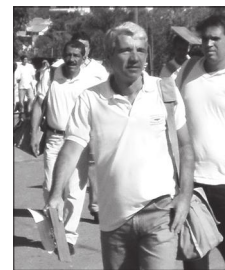

Serviço de agendamento para obter carteira de identidade ganha impulso

Nos primeiros dias de funcionamento do agendamento prévio para obter a carteira de identidade a partir da próxima segunda-feira (12/11), mais de 2.400 pessoas já haviam se inscrito para o procedimento. O serviço pode ser feito pelo teleatendimento do Detran (3460-4040 e 3460-404) e pelo

site www.detran.rj.gov.br.

A medida, que valerá inicialmente para os postos da Diretoria de Identificação Civil do departamento situados na Região Metropolitana, tem como objetivo de acabar com filas e demora no atendimento, que passou a ser com dia e hora marcados. O agendamento pelo



site pode ser realizado a qualquer momento e, no teleatendimento, das 6h às 24h dos dias úteis e entre 8h e 18h dos sábados.



Lou Pacheco passa a ser nome de rua

O projeto de lei do vereador Paulo Bagueira apresentado no último dia 31 de outubro dá o nome de Jornalista Lou Pacheco à antiga Rua 20, no loteamento Maravista, na Região Oceânica de Niterói. O projeto tramita agora nas comissões permanentes da casa e em seguida será levado a plenário para votação.

Natural de Campos dos Goytacazes, Maria de Lourdes Freitas Pacheco faleceu no dia 22 de agosto, aos 90 anos. Radicada em Niterói onde viveu a maior parte da sua vida, trabalhou em diversos jornais do antigo estado do Rio, entre eles Última Hora e recentemente no Jornal Lig, que circulava na zona sul de Niterói. Lou também foi perseguida durante a ditadura militar, chegando a ser presa e torturada.

Orçamento de 2013 terá mais duas audiências públicas

A Câmara de Vereadores de Niterói vai realizar mais duas audiências públicas para discutir a Lei Orçamentária Anual (LOA). Por conta da transição de governo no Executivo Municipal, o presidente da Comissão de Finanças e Orçamento da Casa, vereador Carlos Macedo (PRP), acatou proposta do plenário e vai realizar quatro audiências públicas.

Além da que já estava agendada para 27 de novembro, foi convocada uma extraordinária para o próximo dia 13, ambas às 20h. “O Estatuto das Cidades prevê a realização de audiência pública, mas não fixa um número. O Executivo faz apenas uma. Na Câmara sempre realizamos um mínimo de três. Mas a mudança de governo justifica a realização de uma outra

ou quantas mais forem necessárias”, explicou Macedo. Na última terça-feira (06) o plenário da casa ficou lotado de lideranças comunitárias e políticas interessadas na aplicação dos recursos de R\$1,52 bilhão, previstos para o próximo ano.

O vereador eleito Henrique Vieira (PSOL) defende que a LOA sofra uma mudança metodológica. “Ela não deve ser genérica e, sim, detalhada. Precisamos saber onde e como serão aplicados os recursos, em míni-” disse ele.

A LOA foi encaminhada à Câmara pelo prefeito Jorge Roberto Silveira (PDT), através da mensagem-executiva 29/2012, prevendo gastos de R\$ 1.5 bilhão que serão aplicados pelo prefeito eleito, Rodrigo Neves (PT), ao longo do primeiro ano de governo.



Diretor Responsável: Nilson Ricardo (nilsonricardo@gazetanit.com.br) • **Editora:** Bárbara Marques • **Repórter:** Alexandre Brasil
Contatos & Comercial: Sônia Brandão (soniabrandao@gazetanit.com.br) • Uma publicação da Editora X Niteroiense Ltda. ME
Endereço: Rua da Conceição, 137, sala 415, Centro - Niterói - RJ - CEP 24020-085 • **E-mails:** contato@gazetanit.com.br
Tel/fax: (21) 3619-1800 • Seg. a sexta, das 9h às 20h • **Para anunciar:** comercial@gazetanit.com.br ou ligue (21) 3619-1800
Na Internet em www.gazetanit.com.br • **No Twitter** @gazetanit • **Página no Facebook** www.facebook.com/gazetaniteroiense
 Os artigos, crônicas e colunas assinadas são de responsabilidade de seus autores e não traduzem necessariamente a opinião do jornal.

Copyright © 2011-2012 **Gazeta Niteroiense - O jornal que todo mundo lê.** Todos os direitos reservados.

NITEROIENSE
Gazeta
     O jornal que todo mundo lê.
www.gazetanit.com.br



Desfile de Alessandra Miranda Shoes

Rita Rivello

Gratos à Alessandra Miranda por destinar mais uma vez, a renda da festa do 2º aniversário de sua loja para a ACHUAP, queremos neste espaço do jornal Gazeta Niteroiense, agradecer a todas as pessoas que contribuíram para a realização do Desfile da Coleção de Verão de Calçados de Fernando Pires, da loja de Alessandra, realizado no restaurante Zéfiro, na Fortaleza de Santa Cruz.

Sabedores de que era desejo da equipe do Banco de Leite Humano do Hospital Universitário Antonio Pedro adquirir o aparelho *Milkoskanner* de cerca de US\$ 3 mil, para análise do leite humano, os diretores da ACHUAP decidiram e Alessandra aquiesceu, desde os primeiros entendimentos mantidos, que os recursos obtidos com a realização do evento seriam utilizados para atender necessidades daquele serviço do hospital.

Alessandra Miranda conseguiu, com seu jeito meigo e cativante, conquistar apoio de pessoas da sociedade niteroiense, como das patronesses do evento, Claudia Moura, Elza Tonelli, Janete Vieira, Maria Marlie Mattos Cruz, Milzana Azevedo, Mônica Treigger, Graça Boumaroun, Kátia Ferreira, Lecyr Lobo, Sílvia Kalil, Carmen Maia, e de profissionais ligados aos setores de moda, beleza e ornamentação, que doaram seu trabalho. Dentre elas, ressaltamos Juranda Xavier, Patrícia Vergara, Ademo Millani (apresentador do evento), Leonardo Magalhães (joalheiro), Sônia Brandão e muitos outros amigos que pedem para não ter mencionados os seus nomes.

Total bruto arrecadado:

RS\$11.250,00 (onze mil e duzentos e cinquenta reais).

Despesas:

- Buffet Zéfiro: RS2.800,00 (dois mil e oitocentos reais);
- a pedido do BLH, à firma DS: RS1.400,00 (Hum mil e quatrocentos reais) por 50 (cinquenta) banners tratando 50 mães doadoras de leite humano, que serão homenageadas no próximo mês, em uma exposição organizada pelo BLH, no Clube Central.

Resta a quantia de R\$ 7.050,00, destinada à aquisição do aparelho *Milkoskanner*, o qual, tão logo recebamos, queremos que seja entregue por Alessandra Miranda ao Banco de Leite. Sem dúvida, nada disso seria possível sem a sua generosidade e a boa vontade de pessoas solidárias por ela captadas. A todos, os agradecimentos da ACHUAP.

Nossa transparência é um dever. Mais que um dever, é sinal de respeito aos que conosco colaboram, principalmente, os jornais O Fluminense e Gazeta Niteroiense.

Rita Rivello é Pres. da comissão OAB Mulher e da Achuap

Habitação apresenta última etapa do PLHIS

A Secretaria Municipal de Habitação de Niterói promove no próximo dia 13 às 19h, no plenário da Câmara Municipal de Niterói, a terceira e última audiência pública do Plano Local de Habitação de Interesse Social – PLHIS. O objetivo é apresentar e debater as estratégias de ação, na última etapa do PLHIS.

“Esta última etapa compreende a elaboração de um plano de ação, que irá abordar os problemas identificados no diagnóstico do setor habitacional de interesse social do município. Para cada problema identificado, deverão ser apresentadas as diretrizes, ob-

jetivos, os programas e ações, as metas, recursos e fontes de financiamento”, explica a subsecretária de Habitação, Regina Ribeiro.

O PLHIS é um documento de planejamento que avaliou a condição de moradia das famílias de Niterói. Este “diagnóstico” apontou os principais problemas e onde eles se localizam. Avaliou também como têm sido enfrentados e como se distribuem no território da cidade, além das questões positivas da cidade e oportunidades que, se bem exploradas, podem melhorar a condição de moradia em Niterói.

Ação de comissão obriga exposição de prazo de validade em cosméticos

Com base em ação coletiva de iniciativa da Comissão de Defesa do Consumidor da Assembleia Legislativa do Rio (Alerj), presidida pela deputada Cidinha Campos (PDT), a 13ª Câmara Cível, em decisão unânime, determinou que Natura e Avon têm de colocar o prazo de validade nos frascos de seus produtos. A informação, hoje, só vem nas embalagens. As empresas estão entre as principais fabricantes de cosméticos do país.

Segundo a deputada, os produtos fora do prazo de validade deixam de gerar efeito benéfico e podem causar reações alérgicas, irritação da pele, dermatites, coceiras intensas e vermelhidão. Cidinha frisa que a fixação da validade nos frascos reduzirá o risco de utilização indevida dos produtos.



Cartões SUS poderão ser fornecidos pelos planos de Saúde

As operadoras de planos de saúde vão poder fornecer o número do Cartão Nacional de Saúde (CNS) aos beneficiários que ainda não possuem o registro. A medida, anunciada nesta semana pelo Ministério da Saúde e pela Agência Nacional de Saúde Suplementar (ANS), tem como principal objetivo facilitar o ressarcimento das operadoras ao Sistema Único de Saúde (SUS).

Com a iniciativa, as operadoras terão acesso ao Sistema de cadastramento de Usuários do SUS (CadUSUS) na internet, que permite a geração do CNS. Com isso, as operadoras poderão consultar se seus beneficiários já possuem registro, além de fazer alterações de dados de beneficiários e fornecer números para a emissão de novos cartões. As operadoras têm até o dia 6 de junho de 2013 para cadastrarem os usuários não identificados e informar os números dos cartões do SUS.

Guardas municipais recebem diplomas do curso de espanhol

A Prefeitura Municipal de Niterói, através da Niterói Empresa de Lazer e Turismo (Neltur) e o Serviço Social da Indústria - Departamento Regional do Estado do Rio de Janeiro (SESI-RJ) diplomaram nesta semana os 22 guardas municipais que concluíram o curso básico de espanhol oferecido para os servidores de Niterói.

Durante a cerimônia de diplomação, o gerente executivo do Sesi/SENAI Niterói, Jorge Rezende Soares, ressaltou a dedicação dos guardas em investir tempo para o aprimoramento e disse que o sistema FIRJAN tem como missão participar do desenvolvimento do Estado do Rio.

“Parcerias como esta com a Neltur são muito importantes. Tem muita coisa acontec-



Jorge Soares entrega o diploma para o guarda Luiz Carlos Coelho

do na nossa região e temos que capacitar nossa mão de obra”, disse Jorge Soares, que ressaltou ainda que 91% dos alunos que se formam pelos cursos do Sesi Niterói são aproveitados pelo mercado.

Esta foi a segunda etapa dos cursos, oferecidos através de um convênio entre a Prefeitura de Niterói e o Sesi, que têm como objetivo capacitar o receptivo turístico de Niterói para lidar com os visitantes e turistas.

Você está precisando de uma limpeza em seu escritório mas não comporta uma funcionária o dia todo?

CONFIRA NOSSOS PACOTES!!!

FAXINA EXPRESS SALAS COMERCIAIS R\$ 150,00
4 VEZES POR MÊS (1 POR SEMANA)

ENTRE EM CONTATO E APROVEITE ESSA OPORTUNIDADE

contato@bwterceirizacao.com.br

Rua Maestro Felício Toledo, 495 SJ 817 3629-3009

Sua marca ou produto ao alcance de um público qualificado e inteligente

ANUNCIE 3619-1800



BRANCA DE NEVE FURIOSA... Durante a campanha eleitoral, o governo jogou pesado contra a oposição... A Dilma na Bahia humilhou publicamente ACM Neto, o chamando de pequenininho.

ENGANARAM MALUF... No início da campanha, Lula bateu a sua porta pedindo apoio para Haddad... Na festa da vitória de Haddad... Lula se fez de cego e ignorou a presença de Maluf.



BAR COM CARA DE PADARIA... Segundo os apreciadores das louras geladas... As novas cervejas leves e saborosas feitas de trigo... Não são consideradas bebidas... E sim um tipo de pão líquido.

SIM MAJESTADE... A Câmara de Niterói, apesar da grande renovação promovida pelo voto dos descontentes... Terá uma oposição fraquinha quase imperceptível em nome da governabilidade



CARTÃO DE CRÉDITO PARA MILIONÁRIOS... Um banco no Cazaquistão... Resolveu presentear os clientes Vips... E transformou os cartões em joias... Feitos de ouro com diamantes e pérolas.



O NAVIO FANTASMA... Steve Jobs havia encomendado um late de 240 pés... Que só ficou pronto agora após a sua morte... Como não tem comandante... É chamado de navio fantasma.



PAÍS DOS PINÓQUIOS... Segundo o Jornal La Nación... Quem fala a verdade na Argentina... É tratado como inimigo por Cristina Kirchner... A mentira agora é tida como verdade verdadeira.

SADDAM HUSSEIN PLANTOU LARANJAS... O ditador, antes da invasão americana, espalhou a sua fortuna pelo mundo... Agora a família foi atrás da grana... E quem não devolve vira presunto.

SANITÁRIOS PARA OS VIVOS E MORTOS... A Austrália colocou banheiros nos cemitérios... No formato de caixões de defunto... Quando alguém entra e demora... Dizem que é um fantasma.



PERERECA VIRA ESTÁtua... Na Sérvia, uma esposa antes de morrer... Moldou a sua perereca e deu ao marido... Ele agora fica olhando e passando a mão... Mas não sente o gostoso perfume.

UM HOTEL PARA SADO-MASOQUISTAS... Foi inaugurado em Stuttgart... As suites têm aparelhos de tortura, choques elétricos, máscaras, algemas e chicotes... O sucesso é tanto... Que fazem fila.



ACHYLLES PERET

Blog Ilustrado

achyllesperet.blogspot.com | achyllesperet@gazetanit.com.br



PREFEITURA... Em 2012 temos um prefeito "12"... E em 2013 teremos um prefeito "13"... Diz a numerologia que a mudança progressiva, harmônica e sequencial... Será positiva para Niterói.



ELA É POBRE, MAS É LIMPINHA... A americana Susan de Ohio sofre da síndrome da faxina... Quando ela vê uma casa bagunçada... Ela entra e limpa... E deixa um cartão agradecendo.

O NOVO ESPARADRAPO MAGNÉTICO... Adere à pele por contato sem cola... É transparente... E quando é retirado dos curativos não repuxa a pele nem arranca os pelos... Foi copiado dos ETs.



BICO DE PEITO VIRA PINCEL... Uma artista russa usa os seios para pintar... E o namorado vende os quadros... Mas o povo anda rindo dele... Pois a sua boca e o bigode andam coloridos.



INVERTEU A LEI DA GRAVIDADE...

A atriz Luana Piovani promete ficar eternamente jovem... Com tudo nos devidos lugares sem despencar... O chuveiro dela deve ser a fonte da juventude.



A CRISE Atingiu AS ESTRELAS... Agora as cantoras famosas fazem shows peladinhas... Com adesivos no corpo anunciando as suas músicas... Porque concorrer com CD pirata é impossível.

CONTRADIÇÃO CHINESA...

Lá os ladrões de galinhas são executados com um tiro na cabeça... Já o presidente Wen Jiabao, como funcionário público, acumulou uma fortuna de R\$ 6 bilhões.



NOSTRADAMUS PORTUGUÊS... A vidente alfacinha Maria das Dores previu a própria morte... E anunciou o fato pela TV... E como não morreu no dia previsto... Suicidou-se tomando veneno.

“Kamilus, o melhor kibe árabe de Niterói”

Aceitamos encomendas para Kibes médios* e Estifinhas.
*somente recheio de carne.

Tel.: 2613-2272 / 2717-8256

Segunda à Sexta das 9h às 21h
Sábado das 9h às 18h



Kamilu's
comida árabe

SABORES

- Carne
- Catupiry
- c/ cebola
- Espinafre
- Berinjela

Moreira César, 26 • Trade Center

Fotos: Sônia Brandão



Karla Nery, Karina, Luana e Tainah Guimarães

ANTONIETA CASUAL CHIQUE

As empresárias Tainah, Karina e Luana Guimarães foram as responsáveis pelo sucesso de bom gosto e sofisticação do evento realizado na última segunda-feira (05) pela loja Antonieta, ultrapassando as expectativas de todos que prestigiaram a festa, com os melhores comentários. A sua proposta consiste em uma moda casual moderna, sofisticada e exclusiva, trabalhando em conjunto com grandes estilistas e marcas como: Carlos Miele, Ton Âge, Cholet e Wagner Kallieno.

Aliás, o estilista Wagner Kallieno (vencedor do Rio Moda Hype em 2010, e presente no Fashion Business que aconteceu esta semana) participou do evento e apresentou suas belíssimas peças. O estilista vem conquistando território nacional elaborando peças com recortes e mistura de materiais, numa linguagem sexy e contemporânea. Niterói está com tudo!

Antonieta
Lopes Trovão, 121 loja 201
Tel. 3629-2121



Natalia Lauria e Wagner Kallieno



Larissa Knupp



Wagner Kallieno entre as irmãs Karina, Tainah e Luana Guimarães



Gladys Santos e Vânia Campolina



Malu Tavares



Camilla Marins e Wagner Kallieno



Elza Briggs, Rita Rivello e Alessandra Miranda



Wagner Kallieno entre Karla e Edicéa Nery



Poliana Sabbagh



Vanice Costa e Karla Nery



Elizabel Mourad e Poliana Sabbagh



Martina Lauria



Eliza Motta, Rose Porto e Maria Reis



Aparecida Francisco e Rosângela Fraga



Luana Guimarães e Lúcia Helena Moraes



Karla Nery entre Patrícia Gomes e Patrícia Saraiz



Malu Tavares e Tui e Ferraz



Tainah Guimarães e o casal Cláudia e Fernando Mendonça



Mara Toscano e Sorli e Patrícia

Aniversário!

UD MIX ICARAÍ

Descontos com até

10%

20%

40%

30%

Porta Miel R2004
(Comércio) Cód:17289

De: ~~19,95~~
Por: **15,95**
cada



Tapete Box de Bolinha
(Najm) Cód:165299

De: ~~12,95~~
Por: **9,95**
cada

Prato para Bolo
com Espátula Melan
(Conthey) Cód:41308

De: ~~16,95~~
Por: **9,95**
cada



Pote Hermético 1525h (Comércio)
Cód:17338

De: ~~19,95~~
Por: **17,95**
cada



Porta Condimentos 15388 (Comércio)
Cód:17326

De: ~~49,95~~
Por: **39,95**
cada



Varal Multiuso n°5 (Ligbrink)
Cód:4110

De: ~~12,95~~
Por: **9,95**
cada



Escorredor de Arroz 0715 (BMC) Cód:40862

De: ~~18,95~~
Por: **16,95**
cada



De: ~~29,95~~
Por: **26,95**
cada

Bandeja inox 36cm
(Minas Rio) Cód:21329





De: ~~24,95~~
Por: **19,95**
cada

Almofada Quadrada
ou Redonda Futton
(Multiart)
Cód:38632/38644

De: ~~33,95~~
Por: **29,95**
cada



Kit Pia Alumínio
Color (BMC)
Cód:40898

De: ~~24,95~~
Por: **17,95**
cada

Sapateira Dobrável
12 Pares (Dijo)
Cód:39580



De: ~~57,95~~
Por: **39,95**

Tábua de Vidro
Temperado Decorada
(GZT) Cód:2139



De: ~~47,95~~
Por: **33,95**
cada

Panela 22cm Grafite
(Alum.Nacional)
Cód:17560



Panela c/ Tampa de Vidro
20cm (Alum.Nacional)
Cód:17644



De: ~~13,95~~
Por: **12,95**
cada



Tábua de Vidro
Temperado(GZT)
Cód:2127 **Por 9,95**
Apenas: cada



Jogo p/ Café Xicara + Pires
(DM Brasil) Cód:35495

De: ~~39,95~~
Por: **31,95**
cada

Tesoura p/ Cozinha
c/ Suporte (Dijo)
Cód:39494

Por Apenas:
19,95
cada



Luva de Limpeza
(Pérola)



De: ~~6,95~~
Por: **3,95**
cada

Forma em Silicóne
(Casa Ambiente)
Cód:32688

De: ~~14,95~~
Por: **9,95**
cada



Cesto Multiuso
(Dijo) Cód:39518
Por Apenas:

2,95
cada

Cabide c/3 Peças
Cristal (Decalplast)
Cód:32578

De: ~~4,95~~
Por: **3,95**
cada



Cesto Dobrável
(Najm) Cód: 39641

De: ~~5,95~~
Por: **4,95**
cada



Aniversário!

OFERTAS VÁLIDAS ATÉ 05/12/2012 enquanto durarem nossos estoques!

UD MIX ICARAÍ

Rua Coronel Moreira Cesar, 112

Loja 101 - Icaraí - Niterói - RJ

☎ 21 2610-3398

Não Perca!
Vem aí o
Natal Udmix

4x*

sem juros

Aceitamos:

*4x sem juros nas compras acima de R\$ 150,00 nos cartões visa e mastercard.

Horário de Funcionamento: Segunda à Sexta das 09:00h às 21:00h, aos Sábados 09:00 às 20:00h e aos Domingos e feriados das 09:00 às 14:00h

Após a data de validade os preços voltarão ao normal. Fica ressalvada eventual redefinição das ofertas aqui anunciadas. Distribuição interna. Mantenha a cidade limpa. Não vendemos por atacado, portanto nos reservamos o direito de limitar, por cliente, a quantidade de produtos anunciados. Nos reservamos o direito de corrigir os possíveis erros de digitação. Fotos meramente ilustrativas.



As amigas, Stephanie Cachapuz e Raquel Machado do Ateliê de Modas Les Deux Couture



As empresárias Ana Lobo e Claudia Lobo, do Werner Moreira Cesar, na festa dos 25 anos da Rede Werner Coiffeur que movimentou o Copacabana Palace



Sônia Brandão



O encontro dos amigos Monir Taiar e Zumira Marinelli, no Trade Center

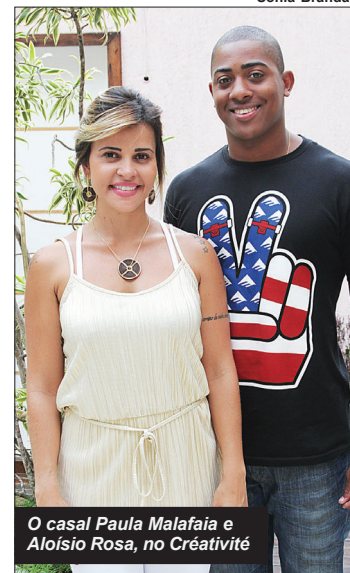

O casal Paula Malafaia e Aloísio Rosa, no Créativité

Glamour na inauguração de ateliê de moda em Itaipu

A bela inauguração do Ateliê de Modas Les Deux Couture, em um condomínio de luxo em Itaipu, reuniu mais de 100 pessoas na última semana. Duas amigas, Stephanie Cachapuz e Raquel Machado, formadas em Moda, com experiências em fábricas e confecções de roupas, especialmente femininas, juntaram-se para abrir seu próprio negócio apresentando vários modelos exclusivos.

Atendimento com hora marcada pelas estilistas no site www.lesdeuxcouture.com.

MAXI
DECORAÇÕES

NATAL

Promoção de **TAPETES**

Pronta entrega
Pagamento facilitado

contornas | acessórios | persianas | rolôs | romanas | papéis de parede
tecidos | pisos | tapetes | carpetes | cama, mesa e banho

Rua Miguel de Frias, 40 lj 101 - Icaraí - Tel. 2622-0754

Modelo: Paula Malafaia | Foto: Mareto Spina | Produção Créativité

acessórios

Santa Fé

Center Icaraí
Moreira César, 265 lj 130 - Tel. 2711-4614
Saens Peña - Tijuca - Tel. 2264-3898

Toques

toques@gazetanit.com.br



@gazetanit



ANUNCIE@gazetanit.com.br



Casa Blanca

AFRICA em foco

Cada vez mais frequentes nas estantes das casas brasileiras, a arte africana representa os usos e costumes de suas tribos. Os objetos de arte expressam muita sensibilidade e nas esculturas, a presença da figura humana identifica a preocupação com valores étnicos, morais e religiosos. As estatuetas retratam o dia-a-dia dos povos africanos, dando charme e elegância em qualquer ambiente.

Casablanca
Moreira Cesar 160 lj 104
Tel.: 2704-0306

Celeni Presentes
Trade Center lj 120 Tel:
2717-8043



Casa Blanca

Celeni



Swains

Alessandra Miranda

arte NOS SAPATOS

As obras dos pintores Piet Mondrian e Joan Miró revolucionaram a arte no século passado. As suas linhas e formas geométricas inovadoras são tão fortes que agora inovam a moda. Veja os belos sapatos com os traços desses grandes artistas!

Alessandra Miranda Shoes
Shopping 211 - Tel.: 2610-8474

Swains - Moreira Cesar 160 Tel.: 3602-2032



Campo de São Bento ganha novos artesãos

Cerca de 60 novos artesãos e artistas plásticos ingressaram na Feira de Artesanato e Artes Plásticas do Campo de São Bento no último final de semana após a realização do teste artesanal. O colorido da diversidade de técnicas que invadiu o parque promete trazer lindas opções de presentes para o final do ano.



Lista de Casamento

Aceitamos



Moreira César, 160
lj 104 • Ed. Tiffany
Tel. 2704-0306

Casa Blanca

'Bom Velhinho' radical

O Papai Noel vai animar a tarde do Shopping Itaipu Multicenter neste sábado (10) ao chegar de uma forma radical: descendo de rapel. A espera do bom velhinho contará também com animação infantil, sorteio de brindes entre as crianças e show da Galinha Pintadinha, a partir das 16h30.



A loja mais completa em Trilhas e Rumos!

Garantia vitalícia contra defeitos de fabricação e de 5 anos para mau uso



Mochilas a partir de R\$ 89,90
Sacos de dormir a partir de .. R\$ 124,90
Corta vento por R\$ 143,00
Barracas a partir de R\$ 243,00
Parkha por R\$ 265,00

Rua Moreira César 165 lj. 117 | Icaraí | Tel. 2710-8153

* Fotos meramente ilustrativas

Passatempo

PALAVRAS CRUZADAS DIRETAS

www.coquetel.com.br

© Revistas COQUETEL 2012

A do Saara é feita em camelos	Apropriação indebita por funcionário público "(?) ao próximo", mandamento cristão	Passado não muito honroso (fig.)	Estilo artístico representado por Aleijadinho Parte da viagem
Circuito automobilístico italiano (F1)			Herói indígena de Guararapes (Hist.)
A índole da bruxa nos livros infantis	"High", em HDTV Eu, tu e ele	{?} ou impar, forma de sorteio	
			Fenômeno comum em destiladores
Inclinado sobre um dos bordos (o barco)	{?} Lessa, cronista falecido em 2012	Técnica (abrev.) Prazer intenso	
O seriado de TV, por sua apresentação	Nome da 4ª letra Enxerga		Mantra entoado em meditação
			Antigo sistema operacional (Inform.)
Execução do cantor sem fundo musical	Doença de pele causada por fungos		4, em romanos Em que lugar?
Símbolo de litro	O de bens consta do inventário		
Aparelho para secar café		Sucesso de Tom Jobim (MPB)	
Folha de chá consumido para problemas hepáticos			
		Isso, em espanhol	

BANCO /res, 5/mota — ms dos, 8/dernaco, 15/crime de peculato, 3/

36

DESCUBRA UM MUNDO DE NOVOS RECORDES.

RECORDES 3D EM REALIDADE AUMENTADA!

GUINNESS WORLD RECORDS 2013

DESCUBRA UM MUNDO DE NOVOS RECORDES

JÁ NAS LIVRARIAS!

OFFICIALLY AMAZING

Solução

O	S	E	O	D	T	O	R
R	O	V	H	R	O	L	
I	O	N	I	O	R	V	
E	S	O	C	I	W	T	
N	W	I	A	N	T		
I	V	T	E	A	P	C	V
W	O	E	D	A	E		
O	C	I	O	S	I	E	
C	T	E	C	O	O	E	
O	O	O	V	N	R	V	
R	V	d	H	N	W		
R	D	V	T	O	W	I	
I	S	S	A	V	A	T	
R			T		C		

ARTIGO

Erosão dentária

Aniele Viviani



A erosão dentária é uma lesão que se caracteriza pela dissolução do esmalte e da dentina, causada por ácidos de origem interna ou externa ao organismo humano e não está relacionada à ação bacteriana. Envolve a ingestão constante de alimentos ácidos ou exposição aos produtos estomacais, resultados de vômitos e/ou regurgitações frequentes. Escovar os dentes logo após o vômito agrava o problema devido à ação mecânica da escova e aos abrasivos contidos nos cremes dentais.

O consumo exagerado de alimentos e bebidas ácidas, tais como sucos cítricos e refrigerantes (principalmente do tipo cola) são grandes responsáveis pelo processo erosivo. Medicamentos como

vitamina C, ácido clorídrico e ácido acetilsalicílico (Aspirina) também podem provocar este desgaste. A perda de esmalte também é evidenciada entre enólogos devido à exposição crônica do esmalte dentário ao pH ácido do vinho.

A erosão causada por refluxo esofágico atinge 1/3 da população adulta de países industrializados. Os mais acometidos são adultos de ambos os sexos. O tipo de alimentação (principalmente com o crescimento de redes de "fast foods") é um grande indicador para o aumento deste tipo de distúrbio.

A bulimia e a anorexia nervosa, predominantes em jovens do sexo feminino, também contribuem para o surgimento destas lesões. Isso por que ao provocar o vômito, o suco gástrico também sofre refluxo, seguido por escovação rigorosa, favorecendo ainda mais a perda dos tecidos duros dos dentes.

O tratamento odontológico da erosão dentária envolve a educação e conscientização do paciente acerca das consequências do processo erosivo, orientações de higiene oral, introdução de bochechos fluoretados e orientação ao paciente para não escovar os dentes imediatamente após a regurgitação. O tratamento restaurador definitivo só poderá ser iniciado após o paciente adquirir controle sobre seus hábitos, que podem ser conquistados através de uma integração com equipe multidisciplinar.



Fonte: Arq. em Odontologia V.41, N.2, P.105-192- UFMG.

Aniele Viviani é Cirurgiã-Dentista e Endodontista (CRO - RJ 31193)

E-mail: aniele@anielleviviani.com.br
Tel. 3617-2050 / 7467-5724

Vagas para contato publicitário

- Área comercial
- Preferencialmente residir em Niterói ou São Gonçalo
- Ajuda de custo e comissão diferenciada

Ligue 3619-1800
curriculo@gazetanit.com.br

EVITE SURPRESAS DESAGRADÁVEIS

TENHA EM MÃOS TODAS AS DICAS PARA UMA VIAGEM PERFEITA!

APENAS R\$ 29,99



GUIA QUATRO RODAS BRASIL 2013
A gente vai antes para você ir melhor.

Já nas bancas e livrarias!

NITEROIENSE

Gazeta

ANUNCIE EM 8 EDIÇÕES E GANHE +2

ANUNCIE EM 8 EDIÇÕES E GANHE +2

SOLICITE ORÇAMENTO SEM COMPROMISSO

comercial@gazetanit.com.br ou pelo telefone (21) 3619-1800

Preço por publicação • Válido até 15/12/2012

Arte & Espetáculo



facebook.com/gazetaniteroiense

artes@gazetanit.com.br

Fotos: Divulgação



Na fila do gargarejo

Os primeiros acordes já são inconfundíveis. Não há quem, na faixa entre 30 e 40 anos, que não saiba ao menos o refrão de canções como "Garotos II", "Por que não eu?", "A Fórmula do Amor" ou "Só Pro Meu Prazer". São clássicos que configuram qualquer lista das principais composições dos anos 80, que trazem em comum a marca registrada de Leoni para produzir hits. Neste sábado (10/11), o cantor traz a turnê "A Noite Perfeita", recheada de sucessos, para o Bar do Meio.

Egresso dos grupos Kid Abelha e Os Abóbora Selvagens e Heróis da Resistência, Leoni faz do show uma celebração dos 30 anos de carreira. Com uma proposta mais dançante e interativa, o repertório mescla novas canções a hits escolhidos pelos fãs, como a bela "Temporada das Flores". Sábado (10/11), às 22h. Bar do Meio: Rua Almirante Tamandaré, 810 – Piratininga. Tel.: 2619-2505. R\$ 30. Classificação: 18 anos.

Poesia para todos os sentidos

A arte diz o indizível, exprime o inexprimível, traduz o intraduzível. A frase de Leonardo da Vinci bem se adequa à proposta de "Femininos", livro de poesias de Antonio Barros, pseudônimo do enófilo e empresário niteroiense Luiz Barros, diretor da distribuidora de vinhos Cais de Icaraí, que busca encantar o leitor literalmente em vários sentidos. A obra, que será lançada nesta segunda (12), das 19h às 22h, na Casa da Amizade (Rua

Murilo Portugal, 1130 – São Francisco), apresenta duas estruturas editoriais simultâneas: em áudio (por meio de canções e poemas recitados, gravados em CD) e em forma de encarte ilustrado por obras de arte, com impressão em papel cartonado. O objetivo é torná-la acessível para todas as pessoas, em especial para os deficientes visuais.

Composto por 34 poesias, sendo sete musicadas e 26 declamadas por mulheres que fazem parte da vida do autor, o audiobook é um produto genuinamente niteroiense. Fruto de um ano de trabalho, a obra conta com a participação da artista plástica Teresa Moura, da cantora Gisela Peçanha, do violonista Mauro Costa Júnior e da jornalista e mestre em Ciência da Informação Verônica Mattoso, responsável pela acessibilidade em arte para pessoas com deficiência visual. Após o lançamento, será produzida uma mostra de artes homônima, composta por 34 obras de arte expostas com áudio-descrição.

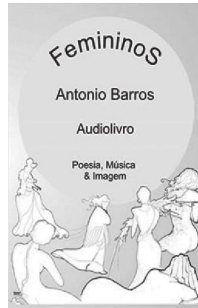

"FemininoS" chega ao mercado com o preço promocional de R\$ 35. Depois, a obra poderá ser adquirida por meio da Fan Page <http://www.facebook.com/antonio-barrosnetto>. Parte da renda obtida com as vendas do livro será revertida para Mecenateo Acadêmico em pesquisas desenvolvidas em Informação em Arte para pessoas com deficiência visual.



Luiz Barros

Teatro

Salve Jorge Fernando. Com Jorge Fernando. Na peça, a trajetória de um menino do subúrbio dá partida para um apanhado de relatos da vida pessoal e profissional, lembrando, com emoção e alegria, histórias do mundo teatral, televisivo e cinematográfico. Até 11/11. Sexta e sábado, às 21h, e domingo, às 20h. Teatro Abel: Rua Mário Alves, 2 – Icaraí. Tel.: 2621-9500. R\$ 60 e R\$ 50 (domingo). Classificação: 12 anos.

Um Ser de Luz – Tributo a Clara Nunes. Com Robertinha do Recife. Num botequim, Ataulfo Alves, João Nogueira, Paulinho

da Viola e Paulo César Pinheiro encontram-se para relembrar, através da música, a carreira da grande estrela. São canções inesquecíveis, marcadas eternamente na música popular brasileira, através das quais o público poderá matar saudade da intérprete, que completaria, em 2012, 70 anos. Até 17/11. Sexta e sábado, às 19h. Centro Cultural Abrigo de Bondes: Rua Marques do Paraná, 100 - Centro. Tel.: 2620-8169. R\$ 30. Classificação: 14 anos.

Infantil

Backyardigans Cover. Com Cia Fazate. Os amigos Pablo, Tyrone, Tiquice, Taha e Arsin são

divertem no mundo de imaginação. Até 18/11. Sábado e domingo, às 17h. Teatro Eduardo Kraichete: Avenida Roberto Silveira, 123 – Icaraí. Tel.: 2710-1549. R\$ 40. Classificação: Livre.

Glorinha e Renato. A dupla, especializada em eventos pedagógicos e educacionais, apresenta músicas que envolvem temas como solidariedade, alegria, autoestima e conscientização ambiental, contando com a participação de diversos convidados. Sábado (10/11), às 11h. Museu de Arte Contemporânea de Niterói (MAC): Mirante de Boa Viagem. R\$ 40. Classificação: Livre.

Exposição

Inventário das Cores. A artista plástica Mariza Maia mostra, através de quadros abstratos, surrealistas e muito coloridos, todo seu amor pela arte e seu fascínio pelas cores. Estreia quarta (14/11) e fica em cartaz até 12/12. Centro Cultural Abrigo de Bondes: Rua Marques do Paraná, 100 - Centro. Tel.: 2620-8169. Terça a sexta, das 11h às 17h, e sábado, das 12h às 16h. Gratuito. Classificação: Livre.

Teatro: Monumentos do Brasil. A exposição de fotografias, organizada pela curadora Tecca Nicolau, permite um passeio pelo interior e exterior dos teatros tombados pelo patrimônio histórico do país. Até 17/12. Sala Carlos Couto – anexo do Teatro Municipal de Niterói: Rua XV de Novembro, 35 - Centro. Tel.: 2620-1624. Terça a sexta, das 10h às 18h, e sábado e domingo, das 15h às 18h. Gratuito. Classificação: Livre.

Islandscapes. As ilhas oceânicas adjacentes às cidades do Rio e Niterói são objetos de ensaio do artista José Diniz, que utiliza diversos processos de captura e impressão de imagens por meio da fotografia. Até 2/12. Centro Cultural Paschoal Carlos Magno: Rua Lopes Trovão, s/nº - Icaraí. Tel.: 2610-5748. Segunda, das 13h às 17h; terça a sexta, das 10h às 17h; sábado, domingo e feriado, das 10h às 15h. Gratuito. Classificação: Livre.

De Repente Minha Lente. Na mostra, Vitor Jorge Silva busca compartilhar momentos mágicos e multicores da natureza e do movimento urbano, provocando e refletindo toda expressão do contraste entre esses paralelos. Até 2/12. Centro Cultural Paschoal Carlos Magno: Rua Lopes Trovão, s/nº - Icaraí. Tel.: 2610-5748. Segunda, das 13h às 17h; terça a sexta, das 10h às 17h; sábado, domingo e feriado, das 10h às 15h. Gratuito. Classificação: Livre.

Urge. O cartunista Anderson de Souza retrata, com precisão, o deslocamento de um mundo já carcomido. Até 26/11. Sala José Cândido de Carvalho: Rua Presidente Pedreira, 98 - Ingá. Segunda a sexta, das 9h às 17h. Gratuito. Classificação: Livre.

E O Palhaço O Que É? Na exposição, Luiz Ferreira registra as apresentações de palhaços promovidas pela FAN em praças de Niterói, em conjunto com a implantação do Teatro de Guignol, no período de 2010 a 2011. Até 18/11. Solar do Jambuí: Rua Presidente Domiciano, 195 - São Domingos. Terça a sexta, das 13h às 18h, e sábado e domingo, das 10h às 18h. Gratuito. Classificação: Livre.

Música



Preta Gil. A cantora apresenta o seu mais recente trabalho "Sou Como Sou", além de relembrar sucessos da carreira. Sexta (16/11), às 22h. Bar do Meio: Rua Almirante Tamandaré, 810 – Piratininga. Tel.: 2619-2505. R\$ 25. Classificação: 18 anos.

Patrícia Damasceno. A cantora traz um repertório composto por clássicos de nomes da MPB e do pop-rock internacional, tais como Alanis Morissette, The Cranberries, Jimi Hendrix, 10.000 Maniacs e Marisa Monte. Sábado (10/11), às 21h. Museu de Arte Contemporânea de Niterói (MAC): Mirante da Boa Viagem, s/nº. Tel.: 2620-2400. Gratuito. Classificação: Livre.

Cinema

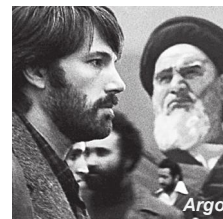

Argo. Com Ben Affleck e John Goodman. Baseado em fatos, o filme conta quando a CIA, com a ajuda de Hollywood, inventou que uma equipe de filmagem procurava locais para um filme, para conseguir evacuar seis diplomatas dos EUA da capital do Irã, na chamada crise dos reféns de 79. **Cinemark Plaza Shopping** (Sala 6) 12h40 | 15h20 | 18h10 | 21h10. R\$ 18 (seg., ter. e qui. após 17h); (sex. a dom. e feriados até 17h), R\$ 21 (sex. a dom. e feriados após 17h), R\$ 20 (seg. a qui., na sala 3D), R\$ 24 (seg. a qui., na sala 3D) e R\$ 24 (sex. a dom. e feriados, na sala 3D). **Box Cinemas São Gonçalo Shopping** (Sala 3) 13h40 | 16h30 | 19h10 | 21h50. R\$ 10 (seg. e qua.), R\$ 12 (ter. e qui.), R\$ 16 (sex. a dom. e feriados), R\$ 16 (qua. na sala 3D), R\$ 18 (seg., ter. e qui., na sala 3D) e R\$ 21 (sex. a dom. e feriados, na sala 3D). **Box Cinemas São Gonçalo Shopping** (Sala 5) 12h50 | 15h40 | 18h30 | 21h20. R\$ 10 (seg. e qua.), R\$ 12 (ter. e qui.), R\$ 16 (sex. a dom. e feriados), R\$ 16 (qua. na sala 3D), R\$ 18 (seg., ter. e qui., na sala 3D) e R\$ 21 (sex. a dom. e feriados, na sala 3D). **Classificação:** 14 anos.

Frankenweenie. Com Winona Ryder e Catherine O'Hara. A trama acompanha um menino que decide trazer para a vida um

Literatura

Queda da Própria Altura. O jornalista Sérgio Tavares, vencedor do Prêmio Sesc de Literatura com "Cavala", lança seu segundo livro, "Queda da Própria Altura", coletânea composta por oito contos que abordam relações interpessoais corrompidas pela ausência e pela passagem do tempo. Terça (27/11), a partir das 20h. Sala Carlos Couto, anexo do Teatro Municipal de Niterói: Rua XV de Novembro, 35 – Centro.

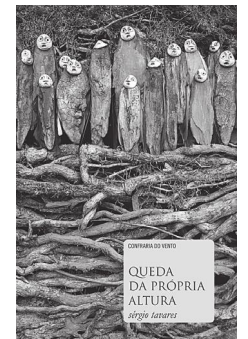

volta à vida no melhor estilo Dr. Frankenstein. **Box Cinemas São Gonçalo Shopping** (Sala 7) 13h20 | 16h25 | 19h30 | 21h40. R\$ 10 (seg. e qua.), R\$ 12 (ter. e qui.), R\$ 16 (sex. a dom. e feriados), R\$ 16 (qua. na sala 3D), R\$ 18 (seg., ter. e qui., na sala 3D) e R\$ 21 (sex. a dom. e feriados, na sala 3D). **Classificação:** 10 anos.

Gonzaga, de Pai para Filho. Com Chaminho do Acordeon e Julio Andrade. A trama acompanha a história do sanfoneiro Luiz Gonzaga e seu filho, o cantor e compositor Gonzaguinha, mostrando todas as diferenças que pai e filho tiveram ao longo da vida. **Bay Market** (Sala 1) 14h50 | 17h40 | 20h45. R\$ 10 (qua.); R\$ 11 (seg., ter. e qui.; sex. a dom. e feriados até 17h), R\$ 13 (sex. a dom. e feriados após 17h), R\$ 17 (seg. a qui., na sala 3D) e R\$ 20 (sex. a dom. e feriados, na sala 3D). **Cinemark Plaza Shopping** (Sala 2) 13h20 | 16h20 | 19h20 | 22h20. R\$ 18 (seg., ter. e qui. após 17h); (sex. a dom. e feriados até 17h), R\$ 21 (sex. a dom. e feriados após 17h), R\$ 20 (qua. na sala 3D), R\$ 22 (seg. a qui., na sala 3D) e R\$ 24 (sex. a dom. e feriados, na sala 3D). **Box Cinemas São Gonçalo Shopping** (Sala 5) 12h50 | 15h40 | 18h30 | 21h20. R\$ 10 (seg. e qua.), R\$ 12 (ter. e qui.), R\$ 16 (sex. a dom. e feriados), R\$ 16 (qua. na sala 3D), R\$ 18 (seg., ter. e qui., na sala 3D) e R\$ 21 (sex. a dom. e feriados, na sala 3D). **Classificação:** 12 anos.



Reprodução

Mateus Tavares e Daniel Claro

Esporte

Velejador niteroiense é tricampeão Norte Nordeste

A dupla formada pelo niteroiense Daniel de Seixas Claro e o baiano Mateus Tavares conquistou o título do campeonato Norte Nordeste da classe Snipe, realizado em Recife, no último fim de semana (1 a 4/11).

Os dias de competição foram marcados por ventos fortes, boas ondas e água

quente. Mateus e Daniel foram para água no último dia com larga vantagem de pontos, precisando garantir em uma das duas regatas do dia apenas um nono lugar. Eles terminaram a regata em terceiro lugar, tornando-se campeões sem precisar correr a última prova do dia.

Daniel Claro segue forte sua preparação na academia Tio Sam, com seu personal Bruno Pereira, já que a dupla engata em um forte regime de perda de peso para disputar o Campeonato dos Hemisférios, que será realizado em Olivos, Argentina, no período de 16 a 24 de Novembro.

Unilasalle-RJ será palco do ONU Jr

Pelo quinto ano consecutivo, o Unilasalle-RJ será palco do ONU Júnior. O evento acontece de 14 a 18 deste mês e é organizado por universitários dos cursos de Relações Internacionais de todo o Brasil que simula os modelos de atuação da Organização das Nações Unidas na resolução de questões mundiais. Devido a seu alto padrão de excelência acadêmica, o ONU Júnior é, hoje, reconhecido pela própria Organização das Nações Unidas.

Orientados por professores, os estudantes do Ensino Médio enfrentam o desafio de atuar como diplomatas da nação designada, em órgãos e comitês disponíveis na simulação. Em sua décima edição, o ONU Júnior irá reunir aproximadamente 400 pessoas, entre educadores, universitários e alunos, 85 deles do La Salle Abel, representando países como França, Suíça, Islândia, Portugal, Canadá e Brasil.

A delegação do La Salle Abel é coordenada pelos professores Paulo Márcio Sias, Rodrigo Borges, José Augusto e Cláudia Malheiros. "Os benefícios para



os alunos que participam são muitos. Além de se envolver nos assuntos do mundo, o aluno tende a buscar uma postura diferenciada, pois na simulação ele precisa ouvir, argumentar, defender ideias, debater temas, fazer alianças com os seus pares e escrever documentos", explica Cláudia Malheiros.

O jeito de morar do brasileiro evoluiu e a CASA CLAUDIA acompanhou tudo

O grande livro de casa claudia 35 anos

O grande livro de CASA CLAUDIA. Já nas bancas.

Abril MÍDIA **CASA35**

Musicoterapia

Stress | Hipertensão | Pânico | Ansiedade | Depressão | Inibição Fobias | Problemas comportamentais | Dificuldade de aprendizado Doenças mentais | Deficiências | Parkinson | Alzheimer

Saúde da Voz - Cante e fale em Público

Convênios: Ampla, IBGE, CASSI, CAM, Furnas e Fund. Real Grandeza

Claudete Cerqueira | AMT: RJ 220

Tels. 2710-6541 · 8077-3535

Rua Tocantins 572 São Francisco - www.melhorviver.net

Caritas
CENTRO DE APOIO ESCOLAR E PSICOPEDAGÓGICO

Atendimento Individual Criança e Adolescente

Avaliação e diagnóstico

Orientação ao aluno, aos pais e à escola

Reforço escolar Oficina Terapêutica

A educação está no afeto!

Agende uma consulta

Psicóloga Keilla Nunes CRP 05/43296
Terapia transdisciplinar

Psicopedagoga Cláudia Nepomuceno

E-mail: caritas.aep@gmail.com
Telefones (21) 8666-0886 / 3901-2410

Claudia Foureaux

SHOW DE LANÇAMENTO 1º CD

01 de Dezembro 20h

SESC Niterói

R. Padre Anchieta, 56 Centro Tel: 21 2719-9119

INGRESSOS A VENDA NA BILHETERIA DO TEATRO R\$ 30,00 R\$ 15,00 (meia) R\$ 10,00 (comerciais)

Horário de funcionamento: 3ª a 6ª feira de 9h às 16h

REALIZAÇÃO: CAJU, APOIO: AGITUS ACADEMIA, Pascoto, APTAV, DreamTravel, equillittá

ADMINISTRAÇÃO DE INGRESSOS: Tel: 21 2813-1955

ASSASSORIA PERSONAL DE TAREFAS: www.aptaav.com.br

SESC RIO DE JANEIRO, SUELY FREITAS HAIR STYLIST, Dora Martins B. Silva, Gazeta, agnes moço, Liliane Cunha, Tratorito Forno

Fotos: Leo Caldeira / Neltur



Prefeitura passa gestão do Centro Petrobras de Cinema para FAN

Nesta semana, a prefeitura publicou um decreto em que delega à Fundação de Artes de Niterói (FAN) a gestão do Centro Petrobras de Cinema, em São Domingos. O órgão terá a responsabilidade de contratar uma

empresa para administrar as salas de cinema, bem como fiscalizar e gerir a execução do espaço cultural.

Em setembro, a prefeitura já havia autorizado a FAN a iniciar os procedimentos de licitação do espaço cultural,

que terá seis salas de cinema, lojas e outros serviços. O processo licitatório compreende, ainda, o estacionamento com 450 vagas no interior da Concha Acústica. A empresa vencedora da concorrência ainda não foi anunciada.

Caminho Niemeyer tem visitas guiadas

O Caminho Niemeyer começou a ter visitas guiadas para turistas nesta sexta-feira (09). De acordo com a Neltur, as visitas serão realizadas de terça a domingo, das 10h às 16h, para atender a grande demanda de turistas e visitantes que querem conhecer alguns dos prédios que já estão er-

guidos no Caminho Niemeyer, como o Teatro Popular, o Memorial Roberto Silveira e o prédio da Fundação Niemeyer.

Todo o percurso é acompanhado por estagiários de turismo bilingües da Neltur e tem a duração de aproximadamente 40 minutos. Ao fim da visita, o turista rece-

be também informações sobre infraestrutura turística do município, que inclui outros roteiros e pontos turísticos, como o Parque da Cidade, o MAC, as praias, o complexo de Fortes e a Fortaleza de Santa Cruz.

Informações sobre as visitas guiadas pelo telefone 0800 282 7755.



O diretor de turismo da Neltur, Liberato Pinto, com os estagiários

Venha para uma aventura inesquecível na

Disney

10x sem juros no cartão

Você não pode perder essa chance de realizar a viagem dos seus sonhos

Últimas vagas para Janeiro!

Consulte quem já viajou com a Tia Tania e venha descobrir um mundo repleto de magia.

Icaraí . Tel:2705.3131 . São Gonçalo . Tel:2606.4500 . www.tiatania.com.br

tia Tania

Desde 1979

The Art of Fun